



# Servicio Público Provincial de Defensa Penal

*Poder Judicial de la Provincia de Santa Fe*

## DIRECCION DE ADMINISTRACION

La Rioja 2657 SANTA FE – Teléfono 0342-4572454  
Correo Electrónico: [dga\\_contrataciones@sppdp.gob.ar](mailto:dga_contrataciones@sppdp.gob.ar)  
Sitio Web: [www.sppdp.gob.ar](http://www.sppdp.gob.ar)

## LICITACION PRIVADA N.º 007/18 -EXPTE. N.º 08030-0001925-4

**OBJETO:** Provisión y colocación ( incluido diseño, materiales y mano de obra) de microperforados, vinilo y banners para el Centro de Justicia Penal e de la ciudad de Rosario, Provincia de Santa Fe, sede del Servicio Publico Provincial de la Defensa Penal, según las especificaciones detalladas en el Anexo adjunto.

### CAPITULO 1 ASPECTOS GENERALES

#### **1.1 JURISDICCION LICITANTE**

Servicio Publico Provincial de la Defensa Penal (SPPDP).

#### **1.2 JURISDICCION COMITENTE**

Servicio Publico Provincial de la Defensa Penal (SPPDP).

#### **1.3 ADQUISICION DEL PLIEGO**

El precio de venta del pliego es de pesos cuarenta y seis (\$46), importe que en ningún caso será reintegrado a sus adquirentes.

El Pliego podrá ser adquirido por cualquier interesado, pudiéndose optar por alguna de las siguientes formas de pago:

Transferencia electrónica bancaria: A la cuenta N° 9001/04 del Nuevo Banco de Santa Fe S.A. CBU 3300599515990009001042, desde cualquier banco del país, con una anticipación no menor a dos (2) días hábiles a la fecha fijada para la apertura, CUIT 30-67461985-1.

Depósito en cuenta bancaria: A la cuenta N° 9001/04 del Nuevo Banco de Santa Fe S.A. CBU 3300599515990009001042, CUIT 30-67461985-1.

El adquirente del Pliego, independientemente de la forma de pago elegida, deberá identificarse y constituir domicilio real, legal e informar correo electrónico, ante la Dirección de Administración del SPPDP – calle La Rioja 2657 de la ciudad de Santa Fe, mediante nota o correo electrónico.

El mero hecho de adquirir el Pliego implicará la aceptación total e incondicionada y el pleno sometimiento al mismo.

Es requisito indispensable para la presentación de ofertas, acreditar la compra del Pliego.

En el caso de adjuntarse comprobante de depósito o transferencia bancaria, el mismo deberá ser el emitido por la respectiva entidad y estar el dinero debidamente acreditado en la cuenta correspondiente.



# Servicio Público Provincial de Defensa Penal

*Poder Judicial de la Provincia de Santa Fe*

## CAPITULO 2 PROCEDIMIENTO LICITATORIO

### **2.1 SOMETIMIENTO AL REGIMEN JURIDICO**

La presentación por el proponente de la oferta sin observaciones a esta ley o su decreto reglamentario, pliego de bases y condiciones generales y cláusulas particulares, implica la aceptación y sometimiento a las cláusulas de esta documentación básica, constituyendo el todo un contrato que se perfecciona con la aprobación en término de la adjudicación por la autoridad jurisdiccional competente, conforme el art. 135 de la Ley N° 12.510.

### **2.2 SISTEMA DE GESTION**

La presente Gestión se realizará mediante el sistema de sobre único. La evaluación de las ofertas estará a cargo de una Comisión Evaluadora, la que procederá a analizar la admisibilidad y conveniencia de las ofertas, de conformidad con lo establecido en el Pliego Único de Bases y Condiciones Generales y el presente pliego, y establecerá el orden de mérito de las ofertas y recomendará la adjudicación a la oferta más conveniente emitiendo la correspondiente Acta de Preadjudicación.

### **2.3.- FECHA LIMITE Y LUGAR DE PRESENTACION DE LAS OFERTAS**

Las ofertas serán recepcionadas hasta la hora fijada para la apertura en el día de la misma, y los días previos en el horario de 08:00 hs a 13:00 hs en La Rioja 2633 – SANTA FE – Tel: 4572454-4574767.

### **2.4.- FECHA Y LUGAR DE APERTURA DE OFERTAS**

La apertura de ofertas se realizará el día **Lunes 07 de mayo de 2018 a las 9:00 horas**, en la sede de la DIRECCIÓN DE ADMINISTRACIÓN (SPPDP.), calle La Rioja 2657 – SANTA FE – Tel: 4572454-4574767.

Una copia de cada oferta quedará a disposición de los Oferentes para su vista, durante los dos (2) días hábiles posteriores al acto de apertura en la DIRECCIÓN DE ADMINISTRACIÓN del SPPDP.

## CAPITULO 3 DE LOS OFERENTES

### **3.1 CALIDAD DEL PROVEEDOR**

A los efectos de la presentación de las ofertas, es requisito estar inscripto en el Registro de Proveedores de la Provincia. No obstante, podrán presentar ofertas personas humanas o jurídicas no inscriptas, implicando la sola presentación, solicitud tácita de inscripción en un todo de acuerdo con el art. 142 de la Ley N° 12.510 y su decreto reglamentario. En este último caso los oferentes, al momento de presentar la oferta y formando parte de la misma, deberán proporcionar e incluir la información que en cada caso se indica, acompañando copia debidamente certificada de la documental que así la acredite:

#### **A. Personas humanas y apoderados:**

- 1.Nombre completo, fecha de nacimiento, nacionalidad, domicilio real y constituido, estado civil y número y tipo de documento de identidad.
- 2.Número de Código Único de Identificación Tributaria.
- 3.Numero de Inscripción en la Administración Provincial de Impuestos (API).



# Servicio Público Provincial de Defensa Penal

Poder Judicial de la Provincia de Santa Fe

## B. Personas jurídicas:

1. Razón social, domicilio legal y constituido, lugar y fecha de constitución.
2. Número de Código Único de Identificación Tributaria.
3. Número de Inscripción en la Administración Provincial de Impuestos (API).
4. Nómina de los actuales integrantes de sus órganos de fiscalización y administración.
5. Copia certificada por autoridad de registración del Contrato Social y su última modificación.
6. Fechas de comienzo y finalización de los mandatos de los órganos de administración y fiscalización.

## C. Personas jurídicas en formación:

1. Fecha y objeto del contrato constitutivo.
2. Número de expediente y fecha de la constancia de iniciación del trámite de inscripción en el registro correspondiente.

## D. Agrupaciones de Colaboración, Consorcios y Uniones Transitorias:

1. Identificación de las personas humanas o jurídicas que los integran.
2. Identificación de las personas humanas que integran los órganos de administración y fiscalización de cada empresa.
3. Fecha del compromiso de constitución y su objeto.
4. Fecha y número de inscripción emitida por la autoridad de registración o constancia de iniciación del trámite respectivo.
5. Declaración de solidaridad de sus integrantes por todas las obligaciones emergentes de la presentación de la oferta, de la adjudicación y de la ejecución del contrato.

El adjudicatario deberá inscribirse en el Registro de Proveedores de la Provincia. La DIRECCIÓN DE ADMINISTRACION no dará curso a las facturas mientras la firma no cumpla con tal requisito, conforme Resolución SPPDP N° 180/16. En caso de que la oferta suscripta por apoderado, deberá adjuntar a la misma fotocopia autenticada del Poder que, siempre que no se encuentre inscripto en el Registro de Proveedores como tal.

## **CAPITULO 4 DE LAS OFERTAS**

### **4.1 REQUISITOS DE LAS OFERTAS**

La presentación de las ofertas se hará a través del sistema de sobre único, debiendo cumplimentarse con las formalidades establecidas en el art. 139 de la Ley N° 12.510 y su decreto reglamentario, teniendo en cuenta en particular lo siguiente:

- En el Sobre deberá establecerse claramente en el exterior el tipo y número del acto licitatorio a que está referido, el día y hora del Acto de Apertura y titularlo “Documentación, antecedentes, propuesta técnica y económica”.
- Las Ofertas deberán ser presentadas en sobre perfectamente cerrado, **en original y copia (fotocopia simple), ambas en idéntica cantidad de fojas.**

### **4.2. MANTENIMIENTO DE OFERTA**

El oferente se obliga al mantenimiento de la oferta con su correspondiente garantía durante un plazo de treinta (30) días corridos, contado a partir del día siguiente al del acto de apertura. La obligación de mantener y garantizar la oferta se renovará automáticamente por periodos de quince (15) días corridos, hasta un máximo de sesenta (60) días corridos, salvo que el oferente notificara fehacientemente al organismo licitante su decisión de desistir de la misma con, por lo menos, tres (3) días de anticipación al día del vencimiento de cada uno de los periodos de renovación establecidos, exclusive. La comunicación de renuncia al mantenimiento de la oferta por un nuevo



# Servicio Público Provincial de Defensa Penal

*Poder Judicial de la Provincia de Santa Fe*

período dentro del plazo señalado anteriormente, no importará la pérdida de la garantía de la oferta. El mantenimiento de oferta comprenderá un plazo total de noventa (90) días corridos en caso de no formularse renuncia en tiempo y forma.

## **4.3. REQUISITOS PARA HACER USO DE LOS BENEFICIOS DE LA LEY 13.505**

Los oferentes que opten por hacer uso de los beneficios de esta ley deberán cumplimentar con lo previsto en el artículo 4 de la misma y, previo al acto de apertura, estar inscriptos en el Registro Único Provincial de Proveedores.

## **CAPITULO 5**

### **CONTENIDO Y EVALUACION DE LAS OFERTAS**

#### **5.1 OFERTA**

La oferta deberá incluir, en el orden que se indica, la siguiente documentación:

1. Nota de presentación, por la cual se manifieste la intención de participar en la gestión y los datos personales o empresariales.
2. Índice de la documentación presentada.
3. Oferta económica, de acuerdo a lo especificado en el apartado 5.2. y 5.3.
4. Constancia de adquisición del Pliego: según la opción de pago adoptada por el oferente de acuerdo a lo estipulado en la cláusula particular 1.3 ADQUISICION DEL PLIEGO del presente Pliego. En todos los casos, deberá corresponder a la firma o razón social oferente.
5. Tasa Retributiva de Servicios \$ 100.-

Para el pago de la misma podrá optar por una de las siguientes formas:

- En papel sellado o estampillado de la Provincia de Santa Fe efectuado en cualquiera de las sucursales del Nuevo Banco de Santa Fe S.A. por el importe indicado.
- A través del sitio de Internet [www.santafe.gov.ar](http://www.santafe.gov.ar), Subportal Compras, Trámite Liquidación de Tasa Retributiva de Servicios, donde obtendrá el formulario 324 o 720 para liquidarla, debiendo con dicho formulario realizar el pago en cualquiera de los siguientes bancos habilitados para el cobro: Nuevo Banco de Santa Fe S.A., Nación Argentina, Macro, Municipal de Rosario, Credicoop, Bersa (Suc. Santa Fe, Rosario, Paraná).

En todos los casos, ya sea la hoja en blanco con el timbrado correspondiente, la boleta emitida por sistema y el ticket de pago obtenido, deberán acompañar la oferta al momento de su presentación. En ninguno de los casos el pago podrá tener una antigüedad superior a cinco (5) días hábiles anteriores a la fecha de apertura de ofertas.

6. Garantía de mantenimiento de oferta, según lo establecido en la cláusula particular 7.2
7. Declaración jurada del oferente de que no se encuentra comprendido en ninguna de las causales de inhabilidad para contratar con la Administración Pública Provincial.
8. Declaración por la que se acepta la competencia y jurisdicción de los Tribunales Ordinarios de la ciudad de Santa Fe, haciendo renuncia expresa a cualquier otro fuero o jurisdicción incluyendo la federal.
9. Nota mediante la cual informa, que al momento de su inscripción en el Registro Único Provincial de Proveedores, se adhirió a la Ley N° 13.505.
10. Constancia de Cumplimiento Fiscal extendida por la Administración Provincial de Impuestos (s/Resolución General N° 019 – 20/10/2011 – API). La misma se obtiene con clave fiscal a través del sitio de Internet [www.santafe.gov.ar](http://www.santafe.gov.ar), ingresando a: Impuestos – Impuesto sobre los Ingresos Brutos – Constancia de Cumplimiento Fiscal.

Los oferentes de otras provincias, que demuestren no tener sustento en la Provincia de Santa Fe, deberán presentar una nota con carácter de declaración jurada exponiendo dicha situación, comprometiéndose a que en caso de ser adjudicado, procederá a dar de alta a la





# Servicio Público Provincial de Defensa Penal

*Poder Judicial de la Provincia de Santa Fe*

jurisdicción de Santa Fe. (\*)

11. Certificado negativo expedido por el REGISTRO DE DEUDORES ALIMENTARIOS MOROSOS (R.D.A.M.) de la Jurisdicción que corresponda al oferente (en original o copia certificada por Tribunales o Escribano Público), tanto para “Personas humanas”, o “Personas Jurídicas”. Para el caso de “Personas Jurídicas”, deberá presentarse certificado de los miembros que integren los órganos de administración; para “Unión Transitoria” (U.T.), de los miembros de los órganos de administración de las personas jurídicas que la componen. (Ley 11.945, Art. 2 inc. a. 1 y 2, y Decreto 1005/2006). (\*)
12. Constancias de visita previa obligatoria de las dependencias objeto de cotización, requerida en el punto C del Anexo I.
13. Declaración Jurada – Ley 17.250, Formulario 522/A, expedida por la Administración Federal de Ingresos Públicos (AFIP), emitida dentro de los 30 días corridos anteriores a la fecha de apertura, firmada y con acuse de presentación web. La misma se obtiene con clave fiscal incorporando la relación dentro del servicio web “DDJJ Ley 17.250 – Formulario 522/A”.
14. Constancia de Cobertura de Seguro de Riesgo de Trabajo, de conformidad con las previsiones de la Ley 24.557, emitida por la ART respectiva.
15. Declaración Jurada del SUSS (Sistema Único de Seguridad Social) – Formulario 931 del mes anterior, con su correspondiente constancia de pago.
16. Constancia de Seguro Colectivo de Vida vigente, previstos por el Decreto N° 1567/74, adjuntando el formulario 931 correspondiente al mes anterior.
17. Toda otra documentación legal o técnica que se solicite en el presente Pliego de Bases y Condiciones Particulares.

(\*) Deberán adjuntarse a su oferta, en el caso de no encontrarse vigentes en el Registro Único Provincial de Proveedores. De lo contrario, deberá presentar Nota en carácter de Declaración Jurada manifestando que dichos certificados se encuentran vigentes en el mencionado Registro.

## **5.2 OFERTA ECONOMICA**

El importe total cotizado deberá incluir la provisión de todos los materiales, elementos y servicios necesarios para cumplir con el objeto del pliego, como así también los impuestos, tasas, contribuciones y todo otro tipo de gravámenes que corresponda aplicar en cumplimiento de disposiciones emanadas de autoridades competentes vigentes a la fecha de apertura de la oferta.

Además, deberán considerar todas las erogaciones que correspondan para el cumplimiento de las obligaciones laborales y previsionales, aportes, retenciones, premios, seguros en general y el de accidentes de trabajo.

Sólo serán consideradas exclusivamente las propuestas efectuadas en el marco de los términos requeridos en el presente llamado a Licitación, debiendo incluirse la totalidad de las prestaciones requeridas para el servicio aquí solicitado. Se entiende que todo lo especificado en el presente Pliego de Bases y Condiciones obliga al oferente y/o adjudicatario a asegurar la correcta realización de los trabajos.

El precio de la obra ofertado será fijo, no reconociéndose variaciones de costo por ningún concepto. Dicho valor será considerado precio final para el Gobierno Provincial.

## **5.3. MONEDA DE COTIZACIÓN**

La oferta económica deberá expresarse en pesos.

## **CAPITULO 6**



# Servicio Público Provincial de Defensa Penal

Poder Judicial de la Provincia de Santa Fe

## PROCEDIMIENTO DE ADJUDICACIÓN

### **6.1 CRITERIO DE ADJUDICACIÓN**

La adjudicación se efectuará por renglón completo y recaerá en aquella oferta que, habiendo cumplimentado las exigencias del Pliego de Bases y Condiciones de la presente gestión (admisibilidad formal, técnica y económica), resulte la más conveniente para el SPPDP

## CAPITULO 7 REGIMEN DE GARANTIAS

### **7.1 GARANTIA DE IMPUGNACION**

Se constituirá por el equivalente al *tres por ciento (3%)* del total de la oferta del impugnante, y en caso de haber cotizado con alternativas, sobre el mayor valor propuesto. Deberá constituirse *en pesos*, en las formas previstas en los incisos a) y b) del punto 6 del art. 134 del Decreto N° 1.104/16.

### **7.2. GARANTIA DE MANTENIMIENTO DE OFERTA**

Se constituirá por el equivalente al *uno por ciento (1%)* del total de la oferta ( mensual x doce meses), y en caso de haber cotizado con alternativas, sobre el mayor valor propuesto. Deberá constituirse *en pesos*, según lo dispuesto en el punto 6 del art. 134 del Decreto N° 1.104/16.

Si se optare por pagaré a la vista deberá ser pagadero en la ciudad de Santa Fe y cumplimentar con la reposición fiscal del uno coma dos por ciento (1,2 %) correspondiente al Impuesto de Sellos.

### **7.3. GARANTIA DE FIEL CUMPLIMIENTO**

Se constituirá por el *siete por ciento (7%)* del valor total de la adjudicación ( mensual x doce meses), dentro de los cinco (5) días de la notificación de la misma.

Deberá constituirse *en pesos*, pudiendo optarse por:

- a. Póliza de Seguro de Caucción, aprobada por la Superintendencia de Seguros de la Nación, a satisfacción del SPPDP.;
- b. Pagaré a la vista

de acuerdo a lo previsto en el punto 6 del art. 134 del Decreto N° 1.104/16.

Dicha garantía es obligatoria y será devuelta al proveedor, una vez finalizado el plazo de garantía técnica acordado para los bienes entregados o una vez certificada de conformidad la entrega de los bienes adjudicados, según corresponda.

## CAPITULO 8 CONDICIONES ESPECIALES

### **8.1 PLAZO DE INICIO DE LA EJECUCION**

El efectivo inicio de la ejecución deberá producirse dentro de un plazo no mayor a diez (10) días, contado a partir de la notificación de la adjudicación efectuada por autoridad competente.

### **8.2 PLAZO DE EJECUCIÓN**

La ejecución de los trabajos indicados en el presente pliego deberá realizarse en el plazo máximo de **diez días (10) días corridos**, contados a partir de la fecha de efectivo inicio de los trabajos.



# Servicio Público Provincial de Defensa Penal

*Poder Judicial de la Provincia de Santa Fe*

## **CAPITULO 9 CERTIFICACIONES Y PAGOS**

### **9.3 FORMA DE PAGO**

El pago se efectuará dentro de los veinte (20) días de la fecha de presentación de la factura respectiva, previa conformidad definitiva del organismo receptor.

En todos los casos el organismo receptor, adoptará las medidas pertinentes a los fines de la correspondiente certificación, en un todo de acuerdo a la Ley N° 12.510 y su decreto reglamentario, y Disposición N° 0226/16 de la Dirección Provincial de Contrataciones y Gestión de Bienes - para la recepción y control de mercaderías y servicios con destino al Estado Provincial.

El adjudicatario al momento de presentar las facturas para el cobro correspondiente deberá dar cumplimiento a lo dispuesto en el Decreto N° 3.035/14 y sus modificatorios (presentación de la Constancia de Cumplimiento Fiscal – Resolución N° 19/11 de API).

## **CAPITULO 10 INCUMPLIMIENTO DEL ADJUDICATARIO**

### **10.1 PENALIDADES POR INCUMPLIMIENTO**

El incumplimiento del plazo de entrega establecido en el presente pliego hará pasible al adjudicatario de la aplicación de una multa equivalente al uno por mil (1<sup>0</sup>/100) diario del monto total cumplido fuera de término.

Sin perjuicio de lo antedicho la falta de cumplimiento a las condiciones establecidas en el presente pliego, dará lugar a la aplicación de lo previsto en el inc. l) del art. 139 del Decreto N° 1.104/16.

### **INFORMES Y VENTA DE PLIEGOS**

DIRECCION DE ADMINISTRACION – S.P.P.D.P.

La Rioja N°2657 -3000 - Santa Fe.

Tel.: (0342) 457-2454.

Correo Electrónico: [mariana.lirusso@sppdp.gob.ar](mailto:mariana.lirusso@sppdp.gob.ar) – [nestor.cattaneo@sppdp.gob.ar](mailto:nestor.cattaneo@sppdp.gob.ar)

Sitio Web: [www.sppdp.gob.ar](http://www.sppdp.gob.ar)



# Servicio Público Provincial de Defensa Penal

Poder Judicial de la Provincia de Santa Fe

## ANEXO I

### REQUISITOS A CUMPLIMENTAR

#### A. OBJETO

El objeto de la presente licitación es el diseño, confección y colocación en obra según planos y especificaciones técnicas indicadas en planos y planillas. Se debe tener en cuenta la entrega de los trabajos en las condiciones previas a la obra, es decir incluye los retoques, reparaciones y limpieza generada por los trabajos realizados.

Finalmente, el concepto es de obra integral terminada y lista para usar.

La solución incluye tanto la mano de obra como los materiales que demanden los distintos trabajos conforme a los términos del presente pliego y los anexos adjuntos.

#### B. UBICACIÓN

Inmueble sito en manzana delimitada por calles Virasoro, Sarmiento, Rueda y Mitre de la ciudad de Rosario de la Provincia de Santa Fe.

#### C. VISITA OBLIGATORIA PREVIA

El potencial oferente, previo a la presentación de las ofertas, deberá visitar el edificio sito en manzana delimitada por calles Virasoro, Sarmiento, Rueda y Mitre de la ciudad de Rosario de la Provincia de Santa Fe a fin de interiorizarse y coordinar visita de obra al edificio, por sí mismos y bajo su propia responsabilidad y riesgo, de otros detalles y particularidades del servicio a prestar. Todos los gastos derivados de la visita correrán por cuenta del potencial oferente.

La Jurisdicción comitente dispondrá las medidas necesarias para que el potencial Oferente y/o cualquier integrante de su personal y/o su agente autorizado puedan ingresar a los lugares pertinentes en el período comprendido desde la publicación hasta la fecha de presentación de las ofertas.

El potencial Oferente deberá comunicar, por medio fehaciente, y con la debida antelación, su intención de realizar dicha visita, identificando las personas, lugares y los objetivos concretos de la misma, la que se realizará durante un tiempo máximo acordado previamente.

El S.P.P.D.P. entregará una constancia de la visita efectuada, donde constará fecha de realización y cumplimiento de lo antes indicado, la cual deberá ser firmada (con su correspondiente sello aclaratorio) por personal autorizado del organismo. La constancia de visita deberá adjuntarse a la oferta.

La visita de obra se realizará el **MARTES 24 DE ABRIL DE 2018 A LAS 10 HORAS** ante lo cual el potencial oferente deberá comunicar, con debida antelación, su intención de realizar dicha visita, indicando el personal autorizado para tal fin.

**La Defensoría entregará una constancia de visita efectuada, donde constará la fecha de realización con firma autorizada, la que se deberá adjuntar a la oferta.**

**Consultas Técnicas: Arq. Pablo Rivera - Tel.: 03400-15511366**



# Servicio Público Provincial de Defensa Penal

*Poder Judicial de la Provincia de Santa Fe*

## ANEXO I

### DATOS GENERALES DE LOS TRABAJOS

MATERIALES Y MANO DE OBRA DE COLOCACION SEGÚN ESPECIFICACIONES DE ROTULADOS VARIOS, VINILOS y BANNERS.

PLAZO DE EJECUCIÓN: DIEZ (10) días.

El plazo máximo establecido para la iniciación efectiva de los trabajos luego de la firma del contrato, es de DIEZ (10) días corridos.

El Jefe del Sector Arquitectura de SPPDP verificará y aprobará el tipo y calidad de los trabajos.

### MEMORIA DESCRIPTIVA

El objeto de la presente licitación es el diseño, confección y colocación en obra según planos y especificaciones técnicas indicadas en planos y planillas.

Se debe tener en cuenta la entrega de los trabajos en las condiciones previas a la obra, es decir incluye los retoques, reparaciones y limpieza generada por los trabajos realizados.



# Servicio Público Provincial de Defensa Penal

*Poder Judicial de la Provincia de Santa Fe*

## ESPECIFICACIONES TÉCNICAS PARTICULARES

### ALCANCES DEL PLIEGO:

La ambigüedad o falta de precisión en la documentación no autoriza a considerar que la misma prevé la realización de trabajos inútiles o que no se cumplen sus objetivos o los cumplan en forma deficiente o parcial.

Ante documentación que resulte dudosa acerca de la ejecución o no de un trabajo, deberán efectuarse los pedidos de aclaraciones correspondientes.

### TRABAJOS GENERALES

La empresa dispondrá del inmueble en acuerdo con el Sector de Arquitectura a cargo del edificio en relación a la continuidad laboral, estableciendo una actuación organizada a tal efecto, ejemplo: horarios de trabajo, zonas y otras consideraciones.

### LIMPIEZA DE OBRA

A la finalización del total de los trabajos, la Contratista deberá realizar limpieza en todos los sectores en donde se haya intervenido, debiendo la Contratista retirar todo tipo de residuos, material excedente, equipos y herramientas, una vez culminados todos los trabajos.

### PLANOS y PLANILLAS DE OBRA

Planos indicativos de Planta Baja, Planta Alta y Subsuelo – Este plano contiene las características y dimensiones de los rotulados.

Planilla – contiene la referencia a plano, las medidas y características.

Fotos del Centro de Justicia Penal.

Fotos de ejemplos.



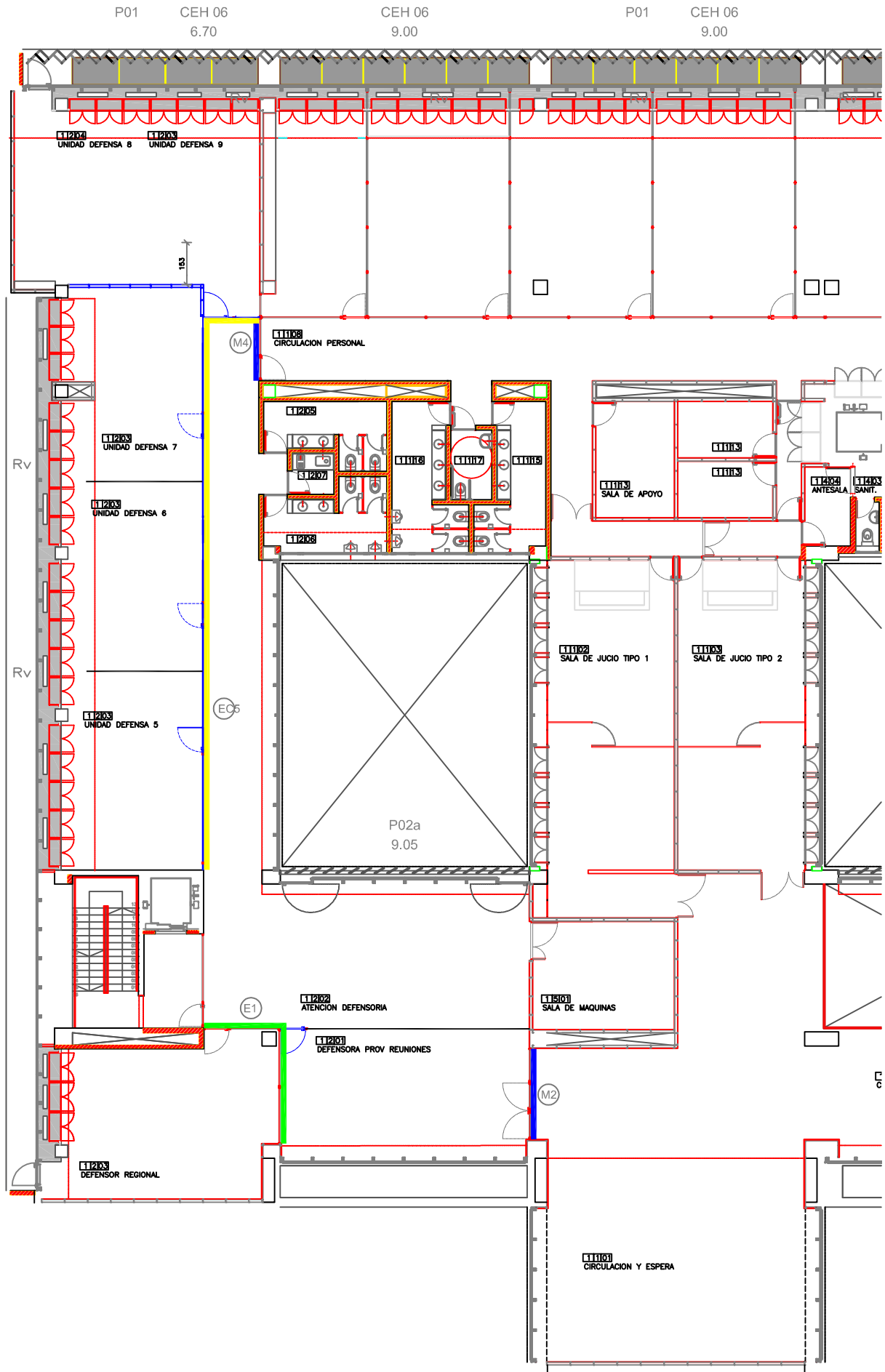

**CENTRO DE JUSTICIA PENAL ROSARIO  
SERV PUB PROV DE DEFENSA PENAL  
1ER PISO SECTOR SPPDP**

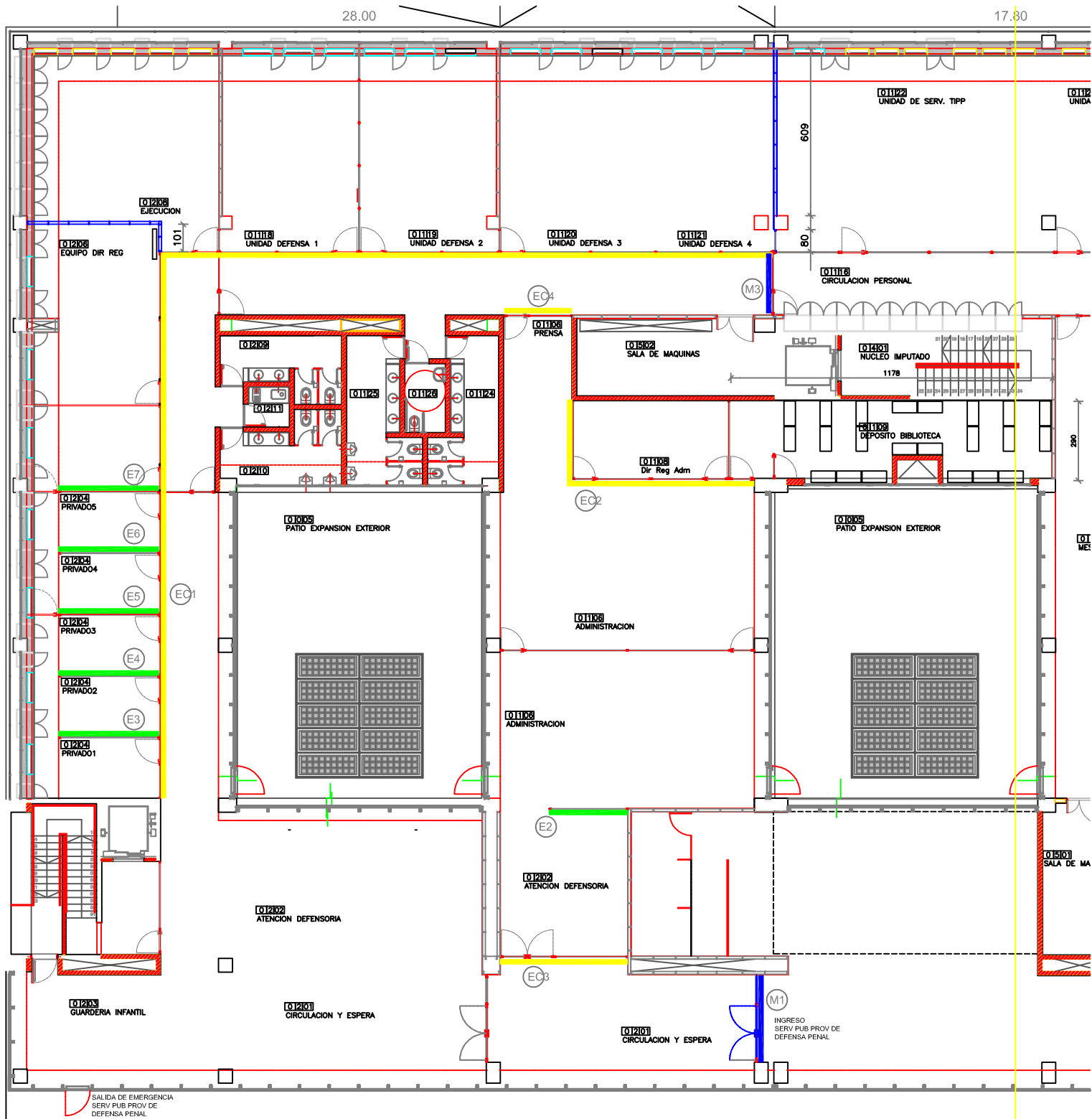

# CENTRO DE JUSTICIA PENAL ROSARIO

## SERV PUB PROV DE DEFENSA PENAL

### PLANTA BAJA - SECTOR SPPDP

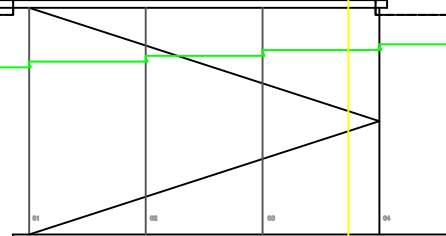

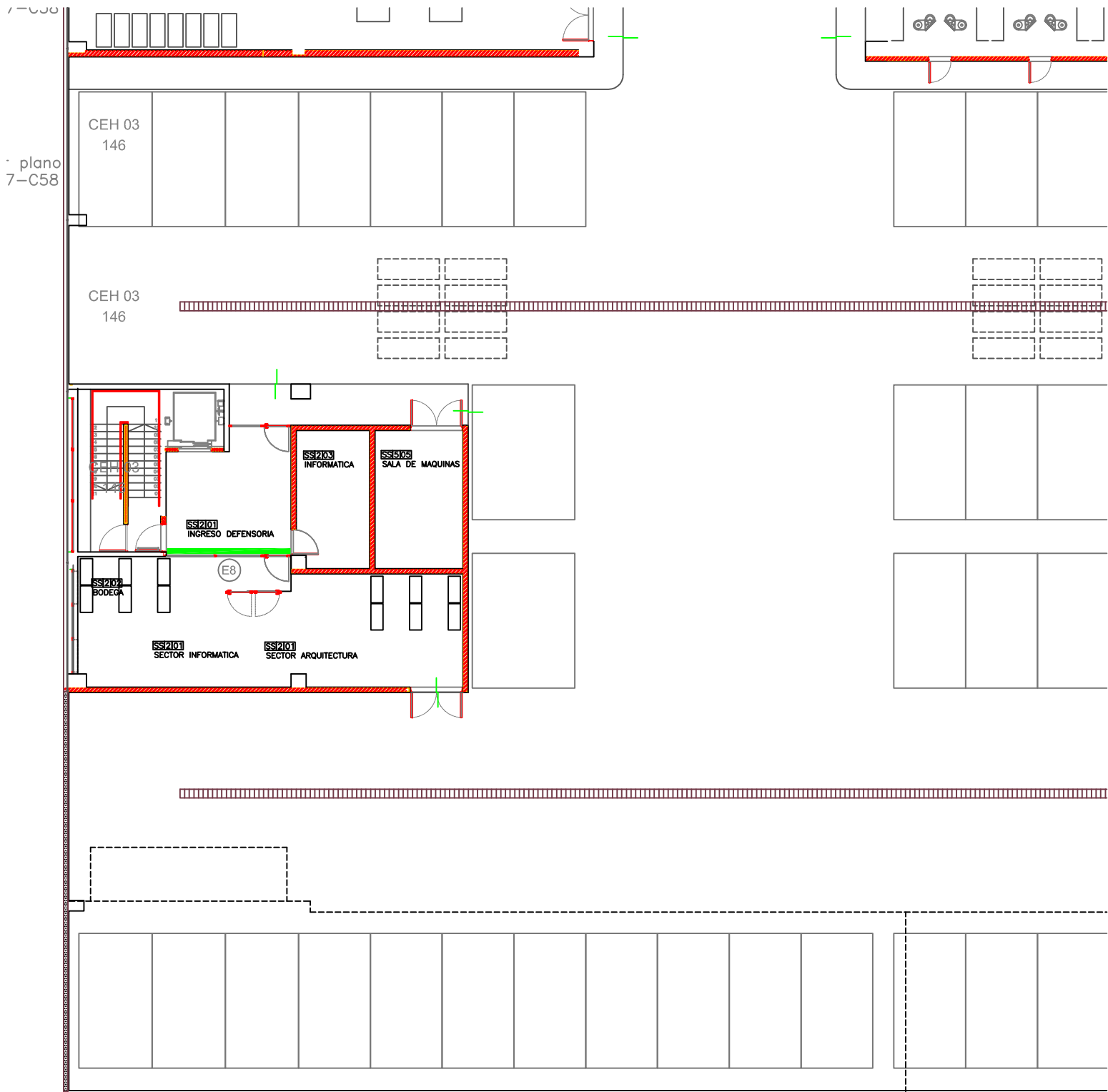

**CENTRO DE JUSTICIA PENAL ROSARIO**  
**SERV PUB PROV DE DEFENSA PENAL**  
**SUBSUELO - SECTOR SPPDP**

1

1 2

3

3 4



# Servicio Público Provincial de Defensa Penal

*Poder Judicial de la Provincia de Santa Fe*

## Fotos del Centro de Justicia Penal:

### 1- INGRESO DE PLANTA BAJA



### 2- INGRESO ADMINISTRACION



**Sede Central**  
La Rioja 2633  
3000 – Santa Fe

**Teléfonos:**  
(0342) 4831570 / 4831429  
0800 – 555 - 5553

**Correo electrónico:**  
[defensoriaprovincial@sppdp.gob.ar](mailto:defensoriaprovincial@sppdp.gob.ar)  
[www.defensasantafe.gob.ar](http://www.defensasantafe.gob.ar)





# Servicio Público Provincial de Defensa Penal

*Poder Judicial de la Provincia de Santa Fe*

## 3- DIRECTOR REGIONAL



## 4- CIRCULACION PERSONAL



**Sede Central**  
La Rioja 2633  
3000 – Santa Fe

**Teléfonos:**  
(0342) 4831570 / 4831429  
0800 – 555 - 5553

**Correo electrónico:**  
[defensoriaprovincial@sppdp.gob.ar](mailto:defensoriaprovincial@sppdp.gob.ar)  
[www.defensasantafe.gob.ar](http://www.defensasantafe.gob.ar)



# Servicio Público Provincial de Defensa Penal

*Poder Judicial de la Provincia de Santa Fe*

## 5- PRIVADOS DE ATENCION



## 6- INGRESO SALA DE REUNIONES



**Sede Central**  
La Rioja 2633  
3000 – Santa Fe

**Teléfonos:**  
(0342) 4831570 / 4831429  
0800 – 555 - 5553

**Correo electrónico:**  
[defensoriaprovincial@sppdp.gob.ar](mailto:defensoriaprovincial@sppdp.gob.ar)  
[www.defensasantafe.gob.ar](http://www.defensasantafe.gob.ar)





# Servicio Público Provincial de Defensa Penal

*Poder Judicial de la Provincia de Santa Fe*

## 7- BANNERS DE PIE DESMONTABLES



## 8- BANNERS DE PIE FIJO



### FOTOS A MANERA DE EJEMPLOS:

**Sede Central**  
La Rioja 2633  
3000 – Santa Fe

**Teléfonos:**  
(0342) 4831570 / 4831429  
0800 – 555 - 5553

**Correo electrónico:**  
[defensoriaprovincial@sppdp.gob.ar](mailto:defensoriaprovincial@sppdp.gob.ar)  
[www.defensasantafe.gob.ar](http://www.defensasantafe.gob.ar)



# Servicio Público Provincial de Defensa Penal

*Poder Judicial de la Provincia de Santa Fe*

## 1- Microperforado



## 2- Vinilo Esmerilado Calado



**Sede Central**  
La Rioja 2633  
3000 – Santa Fe

**Teléfonos:**  
(0342) 4831570 / 4831429  
0800 – 555 - 5553

**Correo electrónico:**  
defensoriaprovincial@sppdp.gob.ar  
www.defensasantafe.gob.ar

# PLANILLA DE CALCULO

**CENTRO DE JUSTICIA PENAL ROSARIO** (sarmiento y rueda - Rosario)

Vinilos, Esmerilados, Microperforados y banners

PLANTA BAJA			Denom	Tipo	Detalle	Lar	Alto	Lar	Alto	Lar	Alto	Lar	Alto	Lar	Alto
Sector															
01	Foto 1	Ingreso Planta Baja	M1	1	Microperforado con diseño abertura completa	1	2,6	0,85	2,6	0,85	2,6	3,1	0,5		
02	Foto 2	Ingreso Administración	EC3	2	Esmerilado con cutter De 0,60m sobre piso Hasta 1,80m	0,82	1,2	0,82	1,2	2,42	1,2				
03	Foto 3	Director Regional	EC2	2	Esmerilado con cutter según foto De 0,60m sobre piso Hasta 1,80m	2,8	1,2	1,6	1,2	1,8	1,2	0,64	1,2	0,64	1,2
04	sin foto	Ingreso Prensa	EC4	2	Esmerilado con cutter según foto De 0,60m sobre piso Hasta 1,80m	1,6	1,2	0,65	1,2						
05	sin foto	Administración	E2	3	Esmerilado completo sin cutter	2,8	2,6								
06	sin foto	Privados de atención	EC1	2	Esmerilado con cutter según foto De 0,60m sobre piso Hasta 1,80m	1,2	1,2	1,2	1,2	1,2	1,2	1,2	1,2	1,2	1,2
07	sin foto	Director y equip	EC1	2	Esmerilado con cutter según foto De 0,60m sobre piso Hasta 1,80m	2,1	1,2	2,1	1,2	2,2	1,2	1,2	1,2	0,65	1,2
08	sin foto	Unidades 1,2,3	EC1	2	Esmerilado con cutter según foto De 0,60m sobre piso Hasta 1,80m	1,9	1,2	2	1,2	1,95	1,2	2,02	1,2	2,22	1,2
09	sin foto	Unidad 4	EC1	2	Esmerilado con cutter según foto De 0,60m sobre piso Hasta 1,80m	2,22	1,2	2,1	1,2						
10	Foto 4	Circulación personal	M3	1	Microperforado con diseño abertura completa	1,26	2,6	0,65	2,6						
11	Foto 5	Separaciones privados	E 3,4,5,6	3	Esmerilado sin cutter de 0,60m sobre piso hasta 1,80m	3,65	1,2	3,65	1,2	3,65	1,2	3,65	1,2		
12	Foto 5	Separaciones privados	E 7	3	Esmerilado sin cutter de 0,60m sobre piso hasta 1,80m	3,65	1,2								
<b>PLANTA ALTA</b>															
13	Foto 6	Ingreso Sala de Reuniones	M2	2	Microperforado con diseño abertura completa	1	2,6	0,82	2,6	0,82	2,6				
14	sin foto	Defensor Regional	E1	3	Esmerilado completo sin cutter	0,65	2,6	1,86	2,6	1,86	2,6				
15	sin foto	Unidades 5,6	EC5	2	Esmerilado con cutter según foto De 0,60m sobre piso Hasta 1,80m	2,2	1,2	2,2	1,2	1,5	1,2	1,5	1,2	2,02	1,2
16	sin foto	Unidades 7	EC5	2	Esmerilado con cutter según foto De 0,60m sobre piso Hasta 1,80m	2,02	1,2	1,5	1,2	1,5	1,2	1,6	1,2		
17	sin foto	Unidades 9	EC5	2	Esmerilado con cutter según foto De 0,60m sobre piso Hasta 1,80m	0,66	1,2	1,1	1,2						
18	Foto 4	Circulación personal	M4	1	Microperforado con diseño abertura completa	1,25	2,6	0,65	2,6						
<b>SUBSUELO</b>															
19	sin foto	Deposito	E8	3	Esmerilado completo sin cutter	3,2	2,3	0,65	2,3						
<b>BANNERS</b>															
	foto 7	De pie fijo	B1	4	Vinilo blanco con logo y escritura color	0,9	1,9	Cantidad 6							
	foto 8	De pie desmontable	B2	4	Vinilo blanco con logo y escritura color (SOLO CAMBIAR VINILO)	0,8	2	Cantidad 2							

**TIPO 1** nota: Vinilo blanco Marca Poli tape para interior sobre vidrio microperforado con impresión según diseño.

**TIPO 2** nota: Vinilo esmerilado Premium Marca Mitoplas calado con leyenda para interior sobre vidrio.  
DEFENSA/IGUALDAD/JUSTICIA/DERECHOS/OBLIGACIONES/RESPECTO/DIGNIDAD/LIBERTAD

**TIPO 3** nota: Vinilo esmerilado Premium Marca Mitoplas sobre vidrio

**TIPO 4** nota: 6 banner de pie (caño de hierro de 90x190 cm) y 2 banner portátiles de aluminio a reemplazar lonas de los denominados roller up de 85x200cm. Material a utilizar lona front

Observaciones: Sobre los componentes gráficos institucionales ya diseñados se solicita en el caso de BANNERS, de MICROPERFORADOS y VINILO DE CORTE servicio de ajuste y de composición VERIFICADA CON EL ARQ PABLO RIVERA de Sector Arquitectuta de SPPDP. Las medidas son aprox. deben ser verificadas por el oferente en obra y en planos.